

交通部觀光署

「觀光多媒體開放資料」  
系統使用者手冊

委託機關：交通部觀光署

執行單位：財團法人台灣地理資訊中心

日期：中華民國 112 年 11 月 28 日



# 目 錄

目 錄 .....	1
壹、 系統操作概觀 .....	1
一、 操作環境說明 .....	1
二、 系統使用者 .....	1
貳、 觀光多媒體開放資料 .....	2
一、 URL .....	2
二、 操作說明 .....	2
(一) 網站導覽 .....	2
(二) 觀光資料填報—帳號登入 .....	3
(三) 觀光資料填報—活動資料管理 .....	4
(四) 觀光資料填報—景點資料管理 .....	7
(五) 觀光資料填報—餐飲資料管理 .....	9
(六) 文件下載及教學影片 .....	10
(七) 觀光文宣資料 .....	11
(八) 觀光遊憩主題資料 .....	13
(九) 其他功能 .....	14

## 壹、 系統操作概觀

### 一、 操作環境說明

1. 桌上型電腦或手持裝置。
2. 硬體裝置需能連結至網際網路，且通訊埠 80 必需開通。
3. 網頁瀏覽器，包括：Chrome、Edge、其他網頁瀏覽器。

### 二、 系統使用者

角色代碼	角色名稱	說明
-	一般使用者	透過前台網站所提供搜尋功能，進行資料查詢、瀏覽
B02	授權合作觀光單位	帳號經機關主管審核通過，於登入後，可透過本系統下載資料
B01	一般資料填報者	透過本系統介面提供景點、活動、餐飲等資料，並需經審核
A04	縣市政府	透過 XML 檢核機制，以符合觀光資料標準格式之 XML 提供文字類資料（景點、活動、餐飲）予機關
A03	維護者（風景區管理處）	機關內部資料調閱與修正，為文字類、圖像類資料主要供應者
A02	管理者（交通部觀光局）	機關內部資料調閱與修正，主要為機關內督導者
A01	系統管理者	可進行全系統資料調閱與修正，最大權限角色，可進行資料處理及帳號審核等管理性作業

## 貳、 觀光多媒體開放資料

### 一、 URL

網址：<https://media.taiwan.net.tw/>

### 二、 操作說明

#### (一) 網站導覽

主要使用者	一般使用者
次要使用者	授權合作觀光單位、一般資料填報者、維護者(風景區管理處)
1. 連結至觀光多媒體開放資料( <a href="https://media.taiwan.net.tw/">https://media.taiwan.net.tw/</a> )，點選「網站導覽」	
	
2. 顯示所有網站功能頁面連結	



## (二) 觀光資料填報—帳號登入

主要使用者	一般資料填報者、縣市政府、維護者(風景區管理處)
次要使用者	管理者(交通部觀光局)、系統管理者
1.	<p>連結至觀光多媒體開放資料，點選「活動資料填報」</p> <p>網站導覽   帳號申請   帳號登入   <u>活動資料填報</u>   常見問題   English</p>
2.	<p>選擇認證類型(系統帳號)並輸入活動登載對應之帳號及密碼後，點選「登入」</p> 
3.	顯示對應閱覽權限之觀光資料填報清單畫面，完成登入作業

4. 於操作完畢後，點選「帳號登出」即可正確的結束並關閉網站

### (三) 觀光資料填報—活動資料管理

主要使用者	一般資料填報者
次要使用者	管理者(交通部觀光局)、系統管理者
<p>1. 點選「活動資料管理」</p>  <p>2. 活動填報</p> <p>2.1 點選「新增活動資料」</p>  <p>2.2 依畫面指示，輸入活動名稱、活動代表坐標、活動類型、活動地址、聯絡電話、起始日期時間及結束日期時間等必填欄位（*）後，點選「新增」，完成活動資料填報（活動登載）作業，請靜候管理者審核，審核完成後會收到審核結果 E-MAIL，審核通過方可下載活動憑證。</p>	

新增活動資料

\* 活動名稱

活動文字描述

\* 活動代表坐標資料

活動坐標緯度

活動坐標經度

查詢座標

\* 活動類型

- 節慶活動  傳統民俗型  宗教信仰型  原住民族文化型  客家文化型  
 藝文慶典活動  生態體驗型  地方特產型  娛樂型活動  體育賽會活動  
 商貿會展型  藝文活動  音樂  戲劇  舞蹈  親子  獨立音樂  展覽  
 講座  電影  綜藝  競賽  徵選  演唱會  研習課程  閱讀  
 其他藝文活動  年度活動  遊憩活動  地方社區型活動  自行車活動  
 其他活動 (Other)

\* 活動郵政地址

臺北市

松山區

\* 聯絡電話

\* 電話

分機

增加聯絡電話

一般市內電話格式為「(區碼)電話號碼」，例如 (02)28812512。行動電話格式為 10 碼「電話號碼」，例如 0955123456。

分機請填入數字，最多 5 個數字。

\* 起始日期時間

\* 結束日期時間



影像/照片

增加影像/照片

組織/單位

\*組織/單位名稱

\*組織/單位類型

交通部觀光署

主辦單位

交通資訊文字描述

停車場資訊文字描述

提供設施資訊

- 廁所 (Toilet)  通用廁所/性別友善廁所 (Gender-Neutral Toilet)  
 哺乳室 (Nursing Room)  飲水機 (Drinking Fountain)  電梯 (Elevators)  
 電扶梯 (Escalator)  無線網路 (Wi-Fi)  諮詢站資訊 (Information Spot)  
 置物櫃 (Locker)  停車場 (Parking Lot)  
 自動體外除顫器 (AED; Automated External Defibrillator)  
 無障礙通路 (Accessible Route)  無障礙廁所 (Accessible Toilet)  
 無障礙浴室 (Accessible Bathroom)  無障礙客房 (Accessible Room)  
 無障礙座椅席位 (Accessible Seating)  無障礙停車位 (Accessible Parking Lot)  
 穆斯林祈禱室 (Prayer Room)  
 穆斯林淨下設備(坐浴盆/免治馬桶/洗滌器) (Bidet Spray)  穆斯林小淨設備 (Wudu)  
 3C充電服務  電動車充電服務  簡易急救箱  輪椅借用  老花眼鏡借用  
 手杖借用  嬰兒車借用  手搖車借用  雨具 (雨傘、雨衣) 借用  吹風機借用  
 自行車簡易維修工具  充氣設備  其他

免費入場

否

收費資訊文字描述

付款方式

- 現金  信用卡  電子票證  行動支付  其他方式付款

官網網址

請輸入 http:// 或 https:// 開頭之網址

預約網站資訊

請輸入 http:// 或 https:// 開頭之網址

簡圖或地圖網址

請輸入 http:// 或 https:// 開頭之網址

參與對象

活動狀態

活動照期舉行

備註資訊

申請補助

- 不申請  申請

確定

取消

### 2.3 審核通過後方可下載活動憑證。

活動登載證明單			
憑證編號	Event_A15010000H_501274	憑證日期	2023/11/29
活動名稱	測試活動 2023台北耶蛋城	機關名稱	交通部觀光署
開始時間	2023/12/18	登載時間	2023/11/17
結束時間	2023/12/31		
活動內容	2023台北耶蛋城		
備註	符合活動7日前上傳規定		

下載時間:2023/11/29 下載者:adm

註:每一則活動所標註之認證序號由系統產生之唯一號碼,供查證、辦理核銷證明之用,本單內容如有塗改,即喪失證明效力。

### 3. 活動查詢

3.1 於活動資料管理頁面中,畫面顯示活動關鍵字搜尋欄位,於輸入後點選「搜尋」

搜尋

3.2 依上述搜尋條件,顯示使用者可閱覽之對應活動清單,包括活動名稱、活動期間、上下架期間、狀態,以及活動之管理功能(刪除及下載憑證)。

活動資料 <span style="float: right;">1,068</span>					
活動名稱	活動期間	上下架期間	業務負責人	狀態	
基隆海洋觀光季系列活動	2020/12/14-2021/10/31	2020/12/14-2021/10/31	muting2	審核通過	刪除 審核 下載憑證
2021「樂活新北·藝氣風發」漫畫比賽	2021/09/26-2021/09/26	2021/09/26-2021/09/26	26598670	審核通過	刪除 審核 下載憑證
正濱海派浪漫夜	2020/10/24-2020/10/24	2020/10/24-2020/10/24	Ouiting	審核通過	刪除 審核 下載憑證
喜樹萬皇宮普渡龜礁文化季暨節能減碳宣導活動	2021/09/29-2021/09/30	2021/09/29-2021/09/30	CHT22252	審核通過	刪除 審核 下載憑證
2021 覺賢女子公開賽·秀菊盃長春邀請賽	2021/10/04-2021/10/08	2021/10/04-2021/10/08	tlpga	審核通過	刪除 審核 下載憑證
2021鏢劍女子公開賽	2021/10/13-2021/10/15	2021/10/13-2021/10/15	tlpga	審核通過	刪除 審核 下載憑證
2021歡樂友緣女子公開賽	2021/11/03-2021/11/05	2021/11/03-2021/11/05	tlpga	審核通過	刪除 審核 下載憑證

### (四) 觀光資料填報—景點資料管理

<b>主要使用者</b>	一般資料填報者
<b>次要使用者</b>	管理者(交通部觀光局)、系統管理者

## 1. 點選「景點資料管理」

景點資料管理 活動資料管理 餐飲資料管理

## 2. 景點填報

### 2.1 點選「新增景點資料」

新增景點資料

2.2 依畫面指示，輸入景點名稱、景點坐標資料、景點類型、景點地址、聯絡電話等必填欄位（\*）後，點選「新增」，完成景點資料填報作業。

新增景點資料

\* 景點名稱

景點文字描述

\* 景點坐標資料 景點坐標緯度  景點坐標經度

\* 景點類型  文化類  生態類  文化資產類  宗教廟宇類  藝術類  商圈商店類  
 國家公園類  國家風景區類  休閒農業類  溫泉類  自然風景類  遊憩類  
 體育健身類  觀光工廠類  都會公園類  森林遊樂區類  平地森林園區類  
 國家自然公園類  公園綠地類  觀光遊樂業類  原住民文化類  客家文化類  
 交通場站類  水域環境類  藝文場館類  生態場館類  娛樂場館類  其他

\* 景點郵政地址 臺北市  松山區

\* 聯絡電話 \* 電話  分機

一般市內電話格式為「(區碼)電話號碼」，例如 (02)28812512。行動電話格式為 10 碼「電話號碼」，例如 0955123456。  
分機請填入數字，最多 5 個數字。

影像/照片

組織/單位 \* 組織/單位名稱  \* 組織/單位類型

## 3. 景點查詢

3.1 於景點資料管理頁面中，畫面顯示景點關鍵字搜尋欄位，於輸入後點選「搜尋」

3.2 依上述搜尋條件，顯示使用者可閱覽之對應景點清單，包括景點名稱、地址等資訊，以及景點之管理功能(刪除)。

## (五) 觀光資料填報—餐飲資料管理

主要使用者	一般資料填報者
次要使用者	管理者(交通部觀光局)、系統管理者
<p>1. 點選「餐飲資料管理」</p> <p>2. 餐飲填報</p> <p>2.1 點選「新增餐飲資料」</p> <p>2.2 依畫面指示，輸入餐飲店家名稱、店家坐標、店家類型、店家地址、聯絡電話等必填欄位（*）後，點選「新增」，完成餐飲資料填報作業。</p>	

**新增餐飲資料**

\* 餐飲店家名稱

餐飲店家文字描述

\* 餐飲店家坐標資料

餐飲店家坐標緯度  餐飲店家坐標經度

\* 餐飲店家類型

- 台灣小吃/台菜 (Taiwanese Cuisine)
- 中式料理 — 中餐八大菜系 (Chinese Cuisine — Eight Cuisines of China)
- 港式料理 (Hong Kong Cuisine)     日式料理 (Japanese Cuisine)
- 韓式料理 (Korean Cuisine)
- 南亞料理 — 印度、巴基斯坦等料理 (South Asian Cuisine)
- 東南亞料理 — 泰國、馬來西亞等料理 (Southeast Asian Cuisine)
- 美式/歐式料理 — 義、法、德、西班牙、俄羅斯等料理 (American/European Cuisine — Italian, French, German, Spanish, Russian, etc.)
- 其他異國料理 (Other Exotic Dishes)     夜市小吃 (Taiwan Snacks)
- 甜點冰品 (Desserts And Ice)     麵包糕點 (Bakery)
- 非酒精飲品 — 咖啡、茶等 (Non-Alcoholic Beverages — Coffee, Tea, etc.)

**3. 餐飲查詢**

3.1 於餐飲資料管理頁面中，畫面顯示餐飲關鍵字搜尋欄位，於輸入後點選「搜尋」

3.2 依上述搜尋條件，顯示使用者可閱覽之對應餐飲清單，包括餐飲店家編號、餐飲店家名稱、預約電話、店家地址、店家簡述，以及餐飲店家之管理功能(刪除)。

## (六) 文件下載及教學影片

<b>主要使用者</b>	一般資料填報者、縣市政府、維護者(風景區管理處)
<b>次要使用者</b>	管理者(交通部觀光局)
1. 點選「文件下載及教學影片」	

[::: 網站資訊安全政策](#) | 
 [隱私權保護政策](#) | 
 [網站資料開放宣告](#) | 
 **文件下載及教學影片**

中華民國交通部觀光署 Copyright © All rights reserved.  
 地址：106433臺北市忠孝東路4段290號9樓  
 電話：(02)2349-1500



2. 顯示所有系統教學或操作相關之文件及影片清單。

### 文件下載及教學影片

Manual

本網站前、後台相關之系統操作手冊、PPGIS教學影片、觀光資料標準格式等文件連結。

- 活動資訊登載操作手冊.pdf
- 觀光資料填報操作說明.mp4
- PPGIS案例集簡報.pdf
- PPGIS教學影片1.mp4
- PPGIS教學影片2.mp4
- PPGIS教學影片3.mp4
- PPGIS教學影片4.mp4
- 觀光資料標準格式V1.0.pdf
- 觀光資料標準V2.0.pdf

## (七) 觀光文宣資料

<b>主要使用者</b>	一般使用者、授權合作觀光單位、維護者(風景區管理處)
<b>次要使用者</b>	管理者(交通部觀光局)、系統管理者
1. 選取或輸入欲查詢之條件，包括類型、分類、國際行銷精選、關鍵字或熱門關鍵字。另有進階搜尋功能，可搜尋圖片大小、縣市別、製作年份、建檔時間、典藏品編號(ID)等。	

觀光文宣資料
觀光遊憩主題

首頁 > 觀光文宣資料

類型
 不限
 影音
 海報
 摺頁
 宣傳手冊
 照片
 網站

分類
 不限
 美食
 浪漫
 購物
 文化
 樂活
 生態
 攝影比賽
 其他

國際行銷精選
 不限
 是
 否

授權範圍
 不限
 完全授權
 觀光署通路及其可授權第三方用於觀光推廣
 僅開放觀光署通路
 限制性授權

授權時間
 -

關鍵字

熱門關鍵字

進階搜尋功能 +
查詢

進階搜尋功能

圖片大小
 不限
 大
 中

縣市別

製作年份

-

建檔時間

-

典藏品編號

查詢

**2. 點選「查詢」按鈕**

查詢

**3. 顯示所有符合該查詢條件之完全授權資料。另外，使用本網站完全授權資料，應遵守以下：**(1) 使用著作時，須註明提供機關/單位與攝影者姓名。  
(2) 使用著作時，不論是基於商業營利或非商業營利目的，均不得有損及本署之形象。

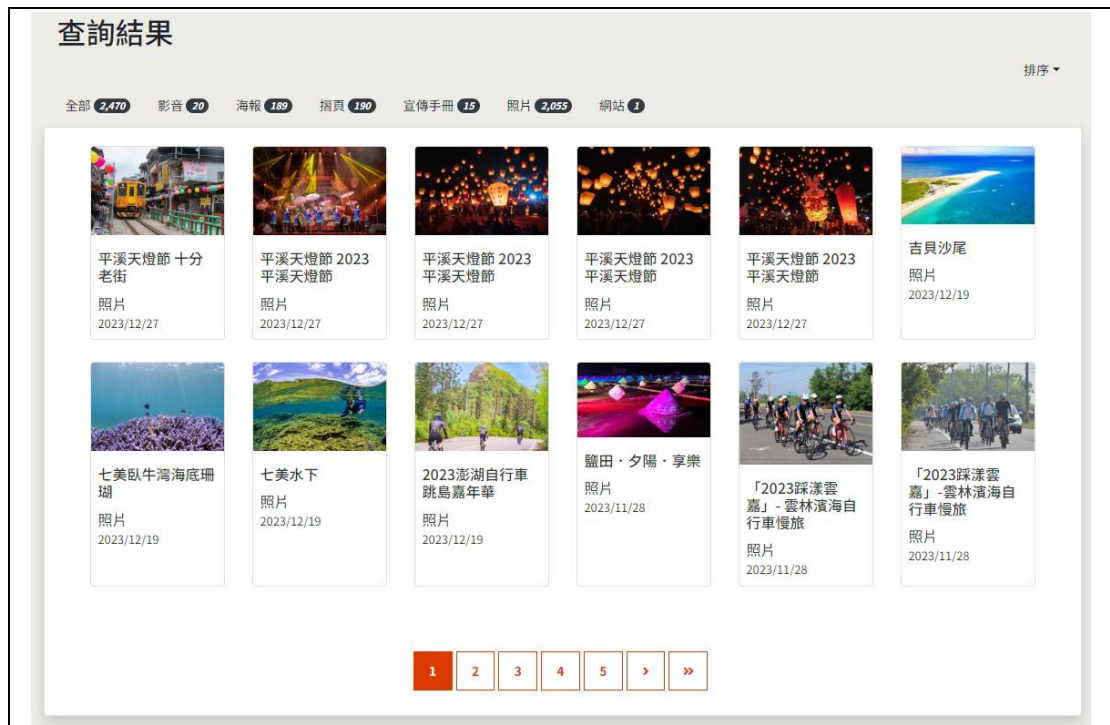

## (八) 觀光遊憩主題資料

主要使用者	一般使用者、維護者(風景區管理處)
次要使用者	管理者(交通部觀光局)、系統管理者

- 選取或輸入欲查詢之條件，包括資料類型、資料編號(ID)、關鍵字搜尋欄位、關鍵字或熱門關鍵字
- 點選「查詢」按鈕



### 3. 顯示所有符合該查詢條件之觀光遊憩主題資料

全部 753 下載查詢結果csv檔案

ID: TourismServiceSite\_A15010000H\_000825  
**Feeling18-18度C巧克力工房**  
 旅遊服務站點 交通部觀光署  
 Feeling18巧克力工房，2006年從網路發跡。以Feeling18為名，是由於攝氏18度的溫度，對於巧克力來說，無論是生產、保存、或是品嚐，都是最能呈現巧克力風味及優良品質的溫度。溫度上的堅持，..  
 南投縣埔里鎮 慈恩街20號  
 (049)2984863

ID: TourismServiceSite\_A15010000H\_000824  
**龍哥單車微旅行**  
 旅遊服務站點 交通部觀光署  
 東光村位於烏溪上游水源保育區，特色產業和獨特景點多，民國109年7月納入日月潭國家風景區範圍後，正式開啟轉型鄉村旅遊的新契機。龍哥單車微旅行是社區納入國家風景區後，第一家以服務外來遊客到社區旅遊為..  
 南投縣魚池鄉 東光村慶隆巷11-1號  
 (049)2850070

ID: TourismServiceSite\_A15010000H\_000823  
**合興火車站旅遊服務中心**  
 旅遊服務站點 交通部觀光署  
 合興火車站，曾經是製造樟腦的地方，後來開採水泥而設立這個車站，民國88年（西元1999年）水泥廠關閉，變成了無人招呼站，折返式的軌道設計已經不復存在，只留下追火車少年的愛情佳話。  
 新竹縣橫山鄉 中山街一段17號  
 (03)6235065

## (九) 其他功能

主要使用者	一般使用者
次要使用者	授權合作觀光單位、一般資料填報者、縣市政府、維護者(風景區管理處)、管理者(交通部觀光局)、系統管理者
<p>1. 語系切換功能</p> <p>1.1 點選「English」按鈕</p> <p>1.2 切換為英文版頁面。</p>	

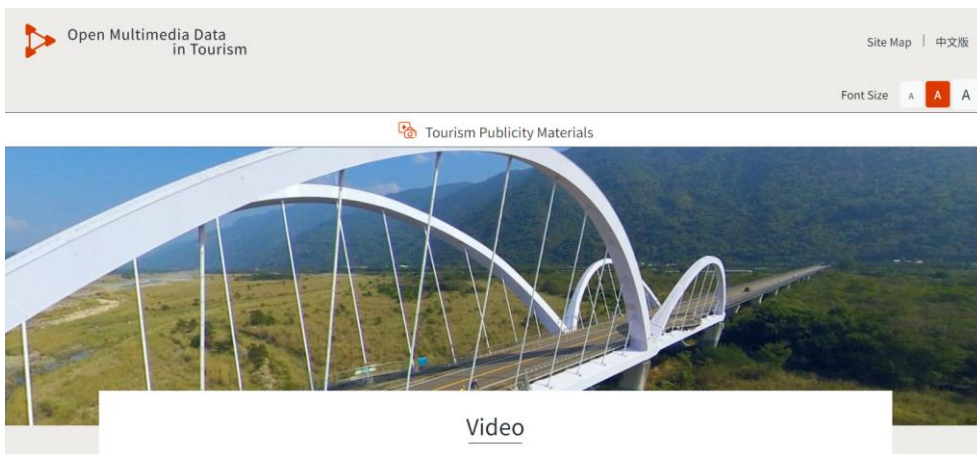

## 2. 字級大小切換功能

### 2.1 點選字級大小「大」或「小」按鈕



### 2.2 切換網頁顯示字級大小。

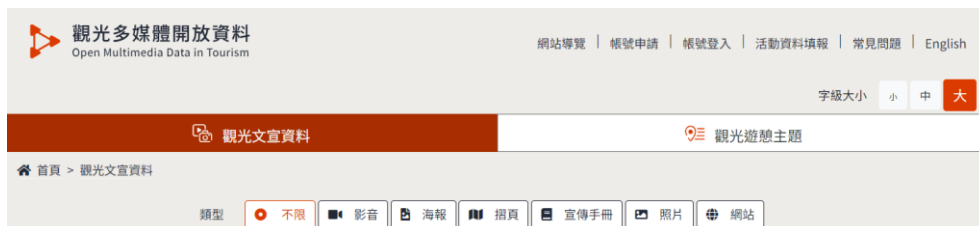

## 3. 帳號申請功能

### 3.1 若需登載活動者，可點選「帳號申請」按鈕，



### 3.2 選擇一般資料填報者的帳號別後，填寫帳號申請所需之各欄位，如帳號、密碼、姓名及單位等內容後，點選「申請」，靜候系統管理者確認您的填報資料是否符合，收到審核通過的信後即可啟用。

## 帳號申請

\* 帳號別

\* 帳號

\* 密碼

密碼長度為 12-16 位，包含英文大小寫、特殊符號及數字組合。

\* 確認密碼

\* 姓名

\* 單位組織

請輸入關鍵字開始搜尋，查詢結果只會顯示前 200 個符合的資料；如未找到符合的資料，請選擇「其他」。

\* 電話

填寫範例：02-23491500

\* 電子郵件